



あなたの火災保険、見直してみませんか？

現在ご契約の火災保険について、無料でお見積りいたします！
まずはお客様がご希望される火災保険について、以下の欄にチェックをお願いいたします。

どんな事故が心配ですか？

火災・落雷

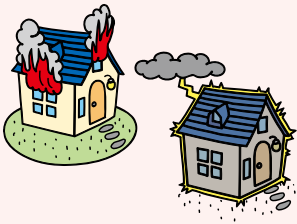

自然災害

(風災、雹災、雪災、水災)



盗難



水濡れ

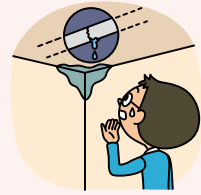

建物外部からの物体の衝突



破損



地震



家財の事故



お住まいに関する事故は火災だけではありません。
必要な補償を考えてみましょう！

2009(平成21)年の事故件数割合
※本データは東京海上日動で実際にお支払いした住宅物件の事故件数をもとに作成したものです。

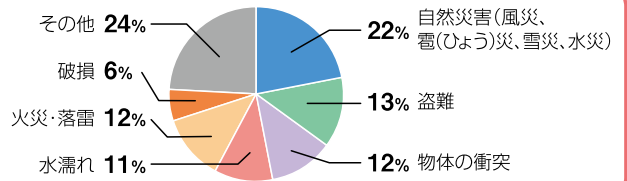

どんな火災保険をご希望ですか？

保険料重視派

補償は最低限でいいので、とにかく保険料を安くしたい。

補償重視派

まとめて何年か保険を契約することで保険料を安くしたい。

事故が心配なので、充実した補償で万が一に備えたい。

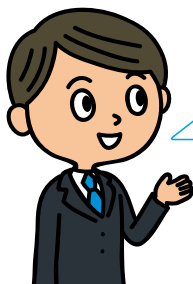

現在、ご契約の火災保険がお客様のご希望に適しているかどうか、まずは裏面のチェックシートでご契約の内容を確認しましょう！

裏面の
診断シートへ

GO!

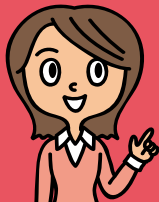

火災保険チェックシート

現在ご契約の火災保険のご契約内容を見直してみましょう!

無料で
お見積り
いたします!!

お客様のお名前・ご住所・お電話番号をご記入ください。

お名前	フリガナ	お電話	()
ご住所	フリガナ 〒		

現在ご契約の火災保険の満期日をご記入ください。

満期日	平成	年	月	日
-----	----	---	---	---



お住まいについて以下をご記入いただくか、現在ご契約の火災保険の保険証券のコピーをご提示ください。

物件(保険の対象)の所在地	(お客様のご住所と異なる場合のみご記入ください。) 〒				
建物区分	<input type="radio"/> 一戸建 ・ <input type="radio"/> 共同住宅	建築年月	<input type="radio"/> 昭和 <input type="radio"/> 平成 年 月		
建物所有形態	<input type="radio"/> 持ち家 ・ <input type="radio"/> 賃貸住宅	専有面積 延床面積	m ²		
物件種別	<input type="radio"/> 専用住宅 ・ <input type="radio"/> 併用住宅 *1	(職作業(事業の内容)の種類:)			
	*1 住居として使用するとともに、店舗や事務所等の事業にも使用する建物をいいます。				
柱の材質 <small>(柱が複数ある場合は、該当する材質すべて(飾り柱を除きます。))</small>	<input type="radio"/> コンクリート造	<input type="radio"/> 鉄骨造	<input type="radio"/> 木造	<input type="radio"/> レンガ造、石造	<input type="radio"/> 枠組壁工法建物(2×4等)
耐火基準	<input type="radio"/> 該当なし	<input type="radio"/> 耐火建築物	<input type="radio"/> 準耐火建築物	<input type="radio"/> 省令準耐火建物	
地震保険割引	<input type="radio"/> 該当なし	<input type="radio"/> 建築年割引	<input type="radio"/> 免震建築物割引	<input type="radio"/> 耐震診断割引	<input type="radio"/> 耐震等級割引(耐震等級 1 2 3)

その他にもご希望や現在の火災保険へのご意見(ご不満)がありましたらご記入ください。

※当代理店は、お客様から提供いただいたチェックシートおよび保険証券記載の個人情報を、東京海上日動火災保険株式会社より保険業務の委託を受けて行う損害保険およびこれに付帯・関連するサービスの提供等に利用させていただきますので、ご同意の上ご記入ください。また、ご契約に関する個人情報は、東京海上日動プライバシーポリシーにもとづき取扱います。詳しくは東京海上日動のホームページをご参照ください。

※ご契約にあたっては、必ず「重要事項説明書」をよくお読みください。また、詳しくは「ご契約のしおり(約款)」をご用意しておりますので、必要に応じて、代理店または東京海上日動までご請求ください。「ご契約のしおり(約款)」は、ホームページでもご確認いただけます。

お問い合わせ先

保険に関するお問い合わせは
東京海上日動カスタマーセンター
音声案内をお聞きいただき、ご希望のサービス番号をお選びください。

 **0120-691-300**

受付時間: 午前9時~午後8時(平日、土日祝とも)

東京海上日動火災保険株式会社

東京都千代田区丸の内1-2-1 〒100-8050
<http://www.tokiomarine-nichido.co.jp/>

E15-19060 10.10 新(部)
0216-GJ03-10021-2010年9月作成